

**金沢フォーラス
フォーラスビジョン
メディアスペースのご案内**

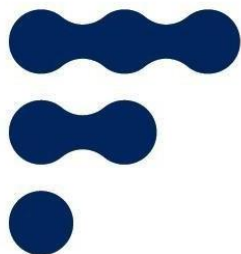

F O R U S

金沢フォーラス概要

金沢フォーラス

住所: 金沢市堀川新町3-1

金沢駅より徒歩1分

2006年に開業、北陸オンリーワンブランドを集積し、幅広い客層に支持されており、常に新しいブランドを導入し、北陸地域のファッション文化を牽引しています。

● 来館客数

平日

約20,000人

土・日・祝日

約35,000人



2015年3月14日に北陸新幹線が開業し、東京-金沢が最速2時間28分と短縮され、金沢駅の乗降客数は年々伸び続けております。また、観光資源が多い北陸・金沢を中心としての観光プランなども企画され、日本人、外国人共に観光客も増加傾向です。

フォーラスビジョン

放映時間	10:00~20:00
最寄駅	金沢駅(JR線、北陸鉄道、IRいしかわ鉄道)
乗降客	約4万人
通行者数(平日)	約2万人
通行者数(休日)	約4万人
画面サイズ	ヨコ9.12m×タテ4.80m
画面比	16:09
スピーカー設置場所	画面下部
入稿素材の形式	Bカム・DVD

放映開始2週間前に納品締切となります。事前にフォーラスが放映内容を審査いたします。

フォーラスビジョン



15秒CM料金

15秒SPOT素材	7日間料金	14日間料金	30日間料金	180日料金	1年間料金
1時間に4回	215,000	430,000	686,000	3,600,000	6,172,000
1時間に8回	430,000	858,000	1,372,000	7,200,000	12,343,000

30秒CM料金

30秒SPOT素材	7日間料金	14日間料金	30日間料金	180日料金	1年間料金
1時間に4回	430,000	860,000	1,372,000	7,200,000	12,343,000
1時間に8回	858,000	1,715,000	2,743,000	14,400,000	24,686,000

デジタルサイネージ

①エレベーターホール
3台(シングル)

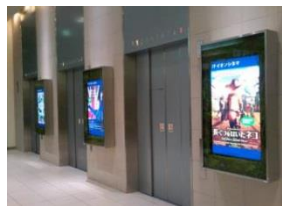

JR金沢駅
もてなしドーム

②1号機エスカレーター前1台(シングル)



こちら

③インフォメーション前
1台(マルチ)



④2号機エスカレーター前
1台(シングル)

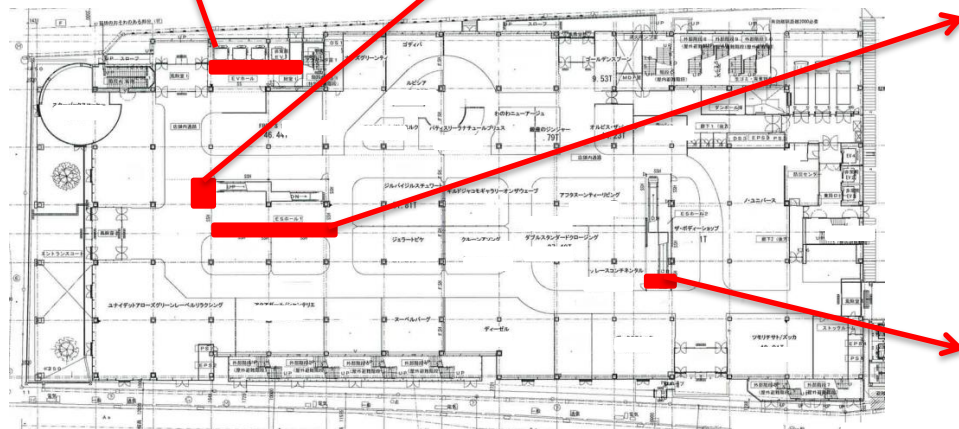

4カ所パック料金

15秒SPOT素材	7日間料金	14日間料金	30日間料金	180日料金	1年間料金
1時間に4回	50,000	100,000	150,000	—	—
1時間に8回	100,000	150,000	200,000	—	—

※デジタルサイネージのみの利用はできません。(例: 館内でのプロモーションとの併用などは可能)

※静止画、動画共に利用できますが、音声はだせません。放映時間はフォーラス営業時間内(10:00~21:00)

※館内サイネージ4カ所のセット料金になります。

※使用できるデータ(静止画): JPEG、PNG (動画): MP4

※モニタの解像度(マルチ): 縦2,160ドット×横3,840ドット(シングル): 縦1,920ドット×横1,080ドット

注意事項

- ①フォーラスが放映内容に関して内容を事前に確認させていただきます。
- ②政治・宗教に関する事、公序良俗に反する内容、反倫理活動の放映は実施ができません。
- ③その他、フォーラスのイメージに合わない放映はできません。
- ④館内デジタルサイネージのみの使用はできません。
- ⑤別途データ交換料が発生します。

その他

放映実施までのスケジュール

- ①空き状況の確認⇒②放映データの審査(放映の3週間前)⇒③フォーラスからの決定連絡⇒④放映申込書と放映データの提出(放映の2週間前)⇒⑤放映開始

お問い合わせ先

お問い合わせ先

〒920-0849 金沢市堀川新町3-1

(株)OPA 金沢フォーラス 営業企画グループ

伊東(いとう)

TEL:076-265-8111・FAX:076-265-8112

e-mail:itou_k@opa.gr.jp

